



CERTIFICAT D'HOMOLOGATION PISTE NATIONALE

L'homologation de(s) la (les) piste(s) suivante(s) est confirmée : oui

LIEU OU STATION : Lans en Vercors

Discipline	GEANT	SLALOM		
Piste pour :	H. <input checked="" type="checkbox"/> D. <input checked="" type="checkbox"/>	H. <input checked="" type="checkbox"/> D. <input checked="" type="checkbox"/>	H. <input type="checkbox"/> D. <input type="checkbox"/>	H. <input type="checkbox"/> D. <input type="checkbox"/>
Nom de la piste	l'Ours			
Catégorie	Toutes categ.	Toutes categ.		
Altitude départ (m) :	1800	1690		
Altitude arrivée (m) :	1430	1490		
Dénivelé (m) :	370	200		
Longueur (m) :	1130	590		
Sous le N° d'homologation	3256/11/15	3257/11/15		

Piste(s) enregistrée(s) par la Fédération Française de Ski conformément aux prescriptions du RFCS.

Inspecteur : Fraise Philippe

Date d'expiration :
11/25

Fait le : 24 novembre 2015

Le Responsable National
des Homologations de Pistes Alpines.

Le Président de la FFS.

Fédération Française de Ski
50, rue des Marquisats - B.P. 2451
74011 ANNECY CEDEX
Tél. 04.50.51.40.34 - Fax 04.50.51.75.90

www.ffs.fr



FEDERATION FRANCAISE DE SKI
Rapport d'inspection : Pistes Alpines Nationales

JLC/MF - Février 2014

Rapport d'inspection : Homologation Ré homologation

1. Comité : **DA** Lieu : **Lans en Vercors** Nom de la piste: **L'Ours**.....
2. Adresse à contacter : **Mr JALLIFFIER-VERNE Lionel**
Tél. **0611952757**..... GSM : Email : **skiclub.lansenvercors@gmail.com**
3. Déjà inspecté par : **ANDINA Jean , SULPICE René**

Ancien N° d'homologation	1501.04.00	1502.04.00		
--------------------------	-------------------	-------------------	--	--

4.

Piste pour :	H. <input checked="" type="checkbox"/> D. <input checked="" type="checkbox"/>	H. <input checked="" type="checkbox"/> D. <input checked="" type="checkbox"/>	H. <input type="checkbox"/> D. <input type="checkbox"/>	H. <input type="checkbox"/> D. <input type="checkbox"/>
Discipline →	GS	SL		
Catégorie →	Toutes categ.	Toutes categ.		
Altitude départ (m) :	1800	1690		
Altitude arrivée (m) :	1430	1490		
Dénivelé (m) :	370	200		
Longueur (m) :	1130	590		
Pente moyenne % :	30	34		
Pente maximum % :	50	50		
Pente minimum % :	13	25		
Orientation de la piste :	Ouest	Ouest		

5. Branchement d'eau : **NON** 6. Neige de culture : **NON**
7. Cette piste est-elle déjà en bon état ? **OUI** 8. Taxe payée le : **25 novembre 2015**.....
Montant du chèque : **30 Euros**.....

9. Les besoins d'amélioration avant homologation :

R.A.S.

- 10 : Travaux achevés **OUI**
11. Mesure de protection et de sécurité qui sont nécessaires :

Fermé l'accès arrivée piste venant de la Combe Fangeat côté droit en descendant.
Alt: 1480 m et ce jusqu'à l'arrivée : pose de 150 mètre de filet FIS type "B" coté gauche en descendant (largeur < 30 m avant l'arrivée avec arbres bord de piste .
Penser à bien fermer l'arrivée avec un filet de classe "C".

Important ! Le jury peut demander toutes protections supplémentaires

12. Possibilités d'évacuation en cas d'accident :

Par la piste elle-même en partie haute, ensuite possibilité évacuation liaison retour Combe Fangeat.
Poste de secours principale en pied de la piste de L'Ours.

13. Possibilités de liaison départ -arrivée (téléphone et câble de chronométrage) :

Ondes : **OUI** / Câbles : ? / Radios : **OUI**

14. Remontées mécaniques Précisez : Capacité horaire/personnes : **900**

Téléski : Les Trois Buissons

15. Etaient présent à l'inspection (Nom/Prénom/Fonction) :

FRAISSE Philippe : Vice président du Ski Club Montagnard, Responsable des homologations pistes alpines du Dauphiné

16. Observations générales :

Belle piste bien abritée dans la forêt et bien orienté.
Piste exigeante.

17. Conclusions :

Piste à ré-homologuer pour le Géant et le Slalom toutes catégories.

18. Les dossiers sont-ils complets ? **OUI**

- **Homologation** : Documents techniques : Photo Croquis Profil

Autres documents

-**Ré-homologation** : Descriptif Photo

Lieu et date : **Lans en Vercors Le 25/11/2015**

L'inspecteur Régional : **FRAISSE Philippe**

Signature :

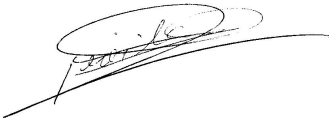

DOSSIER D'HOMOLOGATION PISTE ALPINE : PISTE DE L'OURS



LANS-EN-VERCORS

— ALT. 1020 M - 1966 M —

HOMOLOGATION

Géant Hommes & Dames
Slalom Hommes & Dames
Piste de l'ours

DESCRIPTIF

Orientation :

NORD OUEST

GEANT HOMMES & DAMES

Altitude départ : 1800
Altitude arrivée : 1430
Dénivelé : 370 m
Longueur : 1130 m
Pente Maxi : 50 %
Pente Mini : 13 %
Pente moyenne : 30%

SLALOM HOMMES & DAMES

Altitude départ : 1690
Altitude arrivée : 1490
Dénivelé : 200 m
Longueur : 490 m
Pente Maxi : 50 %
Pente Mini : 25 %
Pente moyenne : 34 %

Situation géographique de la piste :

Le tracé de la piste est situé sur le Massif du domaine skiable de Lans en Vercors,
Sur la droite du départ de la station.

Description du terrain traversé par la piste / caractéristiques techniques :

1/ Départs :

Le départ du Géant Hommes est situé sur un « replat » de pente moyenne, au pied immédiat de la pente de l'OURS.

2/ Arrivées :

L'arrivée se situe environ 50m au pied de l'arrivée de téléski, elle est délimitée de part et d'autre de sapins.

Enneigement habituel :

Enneigement naturel

Effets du vent :

Faible par vent dominant Nord et Ouest car la piste est protégée de part et d'autre par les sapins sur toutes les longueurs latérales de la piste.

Possibilités d'arrosage :

Néant

Possibilité d'accès :

La piste de l'OURS est desservie par le téléski des 3 Buissons (900 personnes / heure)
(Longueur : 1150 m)

Mesures de sécurité et de protection :

Les pisteurs secouristes sont en poste en permanence durant la compétition, équipés de matériels de secours et de radios. L'évacuation des blessés sera possible soit par traineau-barquettes en bordure de tracé ou sur la piste elle-même. Soit par hélicoptère sur la DZ de proximité (150m) et sur la piste directement.

Aire d'atterrissage pour hélicoptère :

La DZ est possible sur le départ de la piste de l'Ours. Une seconde DZ se trouve au pied de la piste du Bachasson (150m).

Possibilité de liaison départ/arrivée :

Possibilité de liaison départ-arrivée par radio et par ondes.

Possibilités d'abri au départ :

Tente de départ

Dispositif hospitalier :

A 10 mètres de la gare de départ de la piste de l'OURS : la cabane des secouristes.

Hôpital le plus proche : CHU GRENOBLE : 30 kms

A noter la présence de la Maison de la Santé Pluridisciplinaire au village, à 5 kms de la station.
(Spécialités : centre entièrement assisté par ordinateur/réseau internet. Présences des services de médecine spécialisée dans le sport, orthopédistes, dentistes...)

Temps de vol en hélicoptère : 5 minutes

Personnes à contacter :



Mr JALLIFFIER VERNE Lionel
Président du ski club Tel : 06 11 95 27 57
scmontagnard@gmail.com
skiclub.lansenvercors@gmail.com
siège : Office de Tourisme , avenue L. Fabre
38250 LANS EN VERCORS

PLAN DE MASSE : LANS EN VERCORS



Lans en Vercors : piste de L'Ours

Départ GS : 1800 m

Départ SL : 1690 m

Fermeture plus Fillet FIS "C" = 0

Arrivée SL : 1490 m

Cabane Chrono

Arrivée GS : 1430 m

Fillet FIS "B" : 150 m

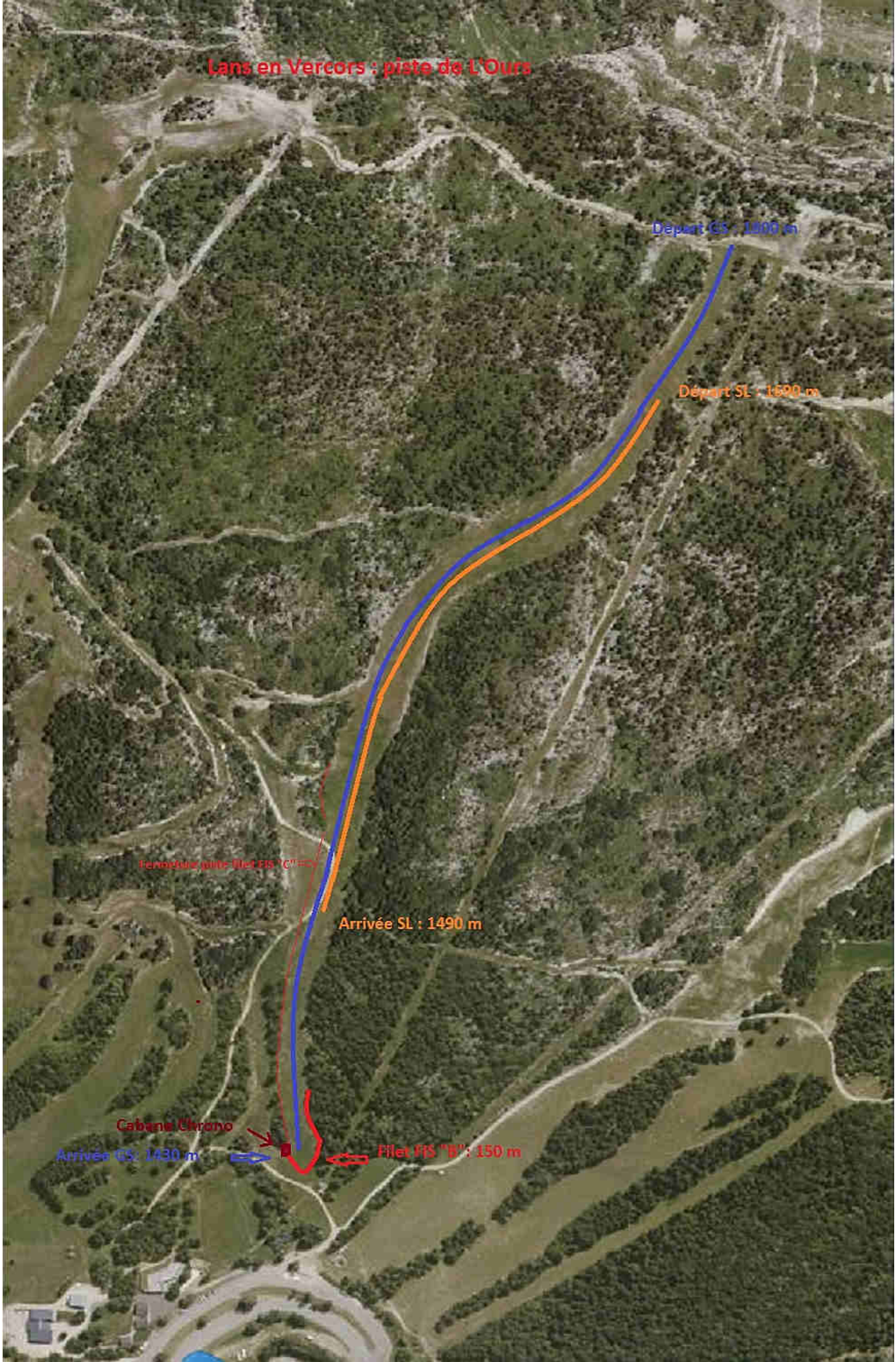

Lans-en-Vercors

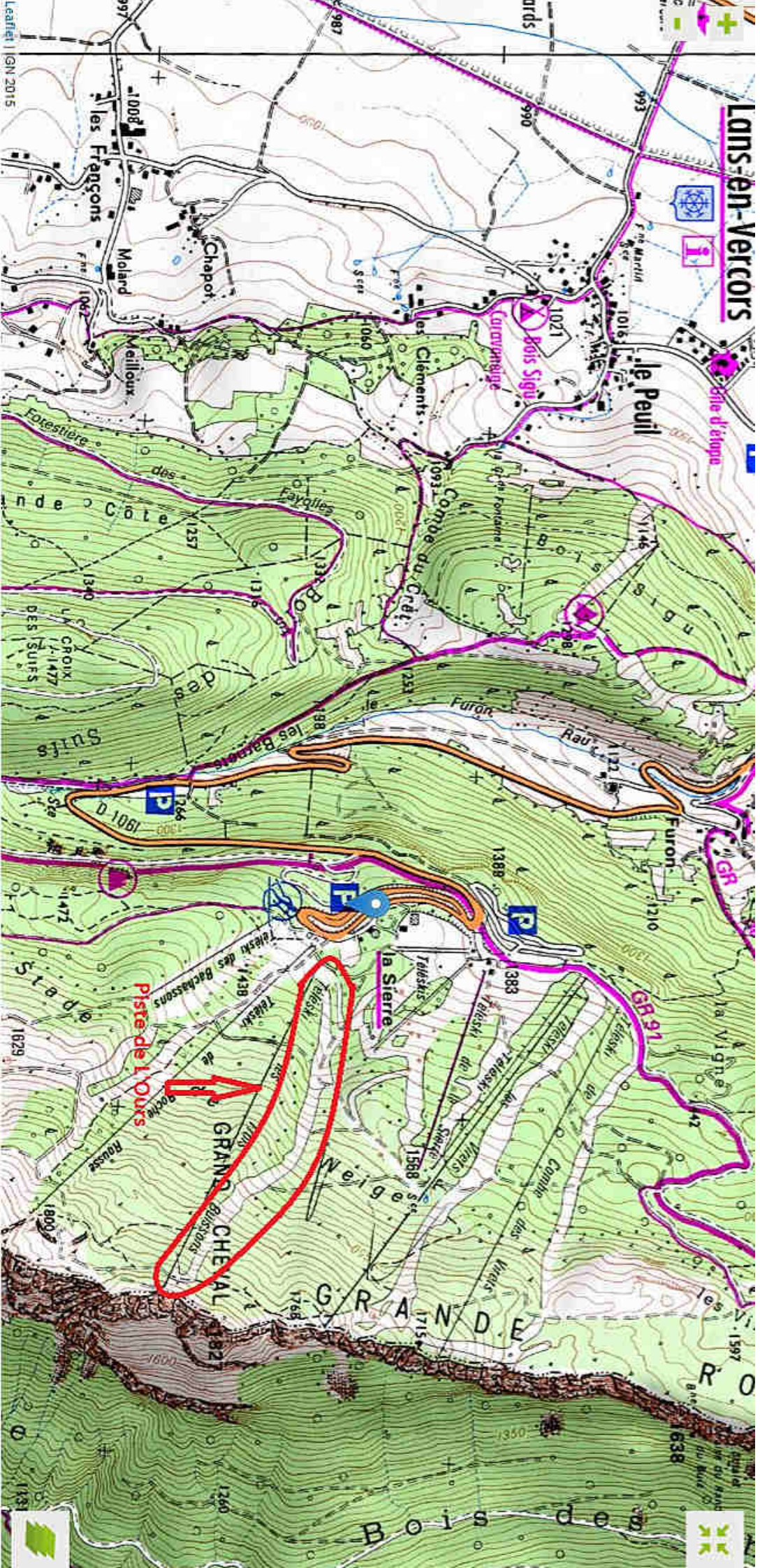

IGN 2015



