



# CERTIFICAT D'HOMOLOGATION PISTE NATIONALE

L'homologation de(s) la (les) piste(s) suivante(s) est confirmée : oui

**LIEU OU STATION : COL DE L'ARZELIER**

Discipline	GEANT	SLALOM		
Piste pour :	H. <input checked="" type="checkbox"/> D. <input checked="" type="checkbox"/>	H. <input checked="" type="checkbox"/> D. <input checked="" type="checkbox"/>	H. <input type="checkbox"/> D. <input type="checkbox"/>	H. <input type="checkbox"/> D. <input type="checkbox"/>
Nom de la piste	BRUYERE BORDEAUX			
Catégorie	U10àU14	U10àU16		
Altitude départ (m) :	1470	1410		
Altitude arrivée (m) :	1320	1320		
Dénivelé (m) :	150	90		
Longueur (m) :	654	430		
Sous le N° d'homologation	3148/12/14	3149/12/14		

Piste(s) enregistrée(s) par la Fédération Française de Ski conformément aux prescriptions du RFCS.

Inspecteur : Fraise Philippe

Date d'expiration :  
**12/24**

Fait le : 11 decembre 2014

Le Responsable National  
des Homologations de Pistes Alpines.

Le Président de la FFS.

Fédération Française de Ski  
50, rue des Marquisats - B.P. 2451  
74011 ANNECY CEDEX  
Tél. 04.50.51.40.34 - Fax 04.50.51.75.90

www.ffs.fr



# FEDERATION FRANCAISE DE SKI

## Rapport d'inspection : Pistes Alpines Nationales

JLC/MF – Novembre 2014

**Rapport d'inspection :**

**Homologation**

**Ré homologation**

1. Comité : **DA** ..... Lieu : **Col de l'Arzelier** ..... Nom de la piste: **Les Bordeaux** .....  
 2. Adresse à contacter : **Ski Club de l'Arzelier Mairie de château-Bernard 38650 Château-Bernard** .....  
 Tél. - : ..... GSM : **0667387693** ..... Email : **ski.arzelier@free.fr** .....  
 3. Déjà inspecté par : **Philippe FRAISSE** .....

Ancien N° d'homologation	-	-	
--------------------------	---	---	--

4.

Piste pour :	H. <input checked="" type="checkbox"/>	D. <input checked="" type="checkbox"/>	H. <input checked="" type="checkbox"/>	D. <input checked="" type="checkbox"/>	H. <input type="checkbox"/>	D. <input type="checkbox"/>	H. <input type="checkbox"/>	D. <input type="checkbox"/>
Discipline →	<b>GS</b>		<b>SL</b>					
Catégorie →	<b>U10-U12-U14</b>		<b>U12-U14-U16</b>					
Altitude départ (m) :	<b>1470</b>		<b>1410</b>					
Altitude arrivée (m) :	<b>1320</b>		<b>1320</b>					
Dénivelé (m) :	<b>150</b>		<b>90</b>					
Longueur (m) :	<b>654</b>		<b>430</b>					
Pente moyenne % :	<b>25</b>		<b>22</b>					
Pente maximum % :	<b>32</b>		<b>26</b>					
Pente minimum % :	<b>16</b>		<b>16</b>					
Orientation de la piste :	<b>Sud-Est</b>		<b>Sud-Est</b>					

5. Branchement d'eau : **NON**

6. Neige de culture : **NON**

7. Cette piste est-elle déjà en bon état ? **OUI**

8. Taxe payée le : **26 novembre 2014**.....

Montant du chèque : **30 €**.....

9. Les besoins d'amélioration avant homologation : .....

R.A.S.

10 : Travaux achevés **OUI**

11. Mesure de protection et de sécurité qui sont nécessaires : .....

Bien fermer la zone de départ et la raquette d'arrivée par une chicane.  
 Filet FIS de type "B" en fonction du tracer et de la qualité de la neige.

**Important ! Le jury peut demander toutes protections supplémentaires**

12. Possibilités d'évacuation en cas d'accident : .....

En traîneau ou barquette par la piste elle-même.

- Distance jusqu'à l'hôpital le plus proche : 5 et 10 mn en hélicoptère
- CHU La Tronche 45 km (55 mn par la route)
- Hôpital sud Echirolles : 33 km (46 mn par la route et entre 5 et 10 mn en hélicoptère).
- les éventuelles aires d'atterrissage pour hélicoptère : 3 DZ à proximité

13. Possibilités de liaison départ -arrivée (téléphone et câble de chronométrage) :

Ondes : **OUI** / Câbles : **NON** / Radios : **NON**

14 . Remontées mécaniques Précisez : Capacité horaire/personnes : **720**

Télesiège des Bruyères

15. Etaient présent à l'inspection (Nom/Prénom/Fonction) : .....

Aurélia POSTOLY : Présidente du Ski Club Col De L'Arzelier .  
Philippe FRAISSE : Inspecteur pistes alpine CRSND.

16. Observations générales : .....

- Altitude 1450 mètres: Pose d'un filet FIS de type "B" coté droit en descendant (Longueur 25 mètres).
  - Altitude 1420 mètres: Pose d'un filet FIS de type "B" coté droit en descendant (Longueur 25 mètres).
- Bien fermer la zone de départ et la raquette d'arrivée par une chicane.  
Filet FIS de type "B" en fonction du tracer et de la qualité de la neige.

17. Conclusions : .....

Piste à homologuer

18. Les dossiers sont-ils complets ? **OUI**

- Homologation – Ré-homologation : Documents techniques :

\* Photo  \* Croquis  \* Profil  \* Descriptif  \* Plan de situation

Autres documents  .....

Lieu et date : **Lans en Vercors le 26/11/2014**

*L'inspecteur Régional* : **Philippe FRAISSE**

Signature :



# PHOTO PISTE LES BORDEAUX

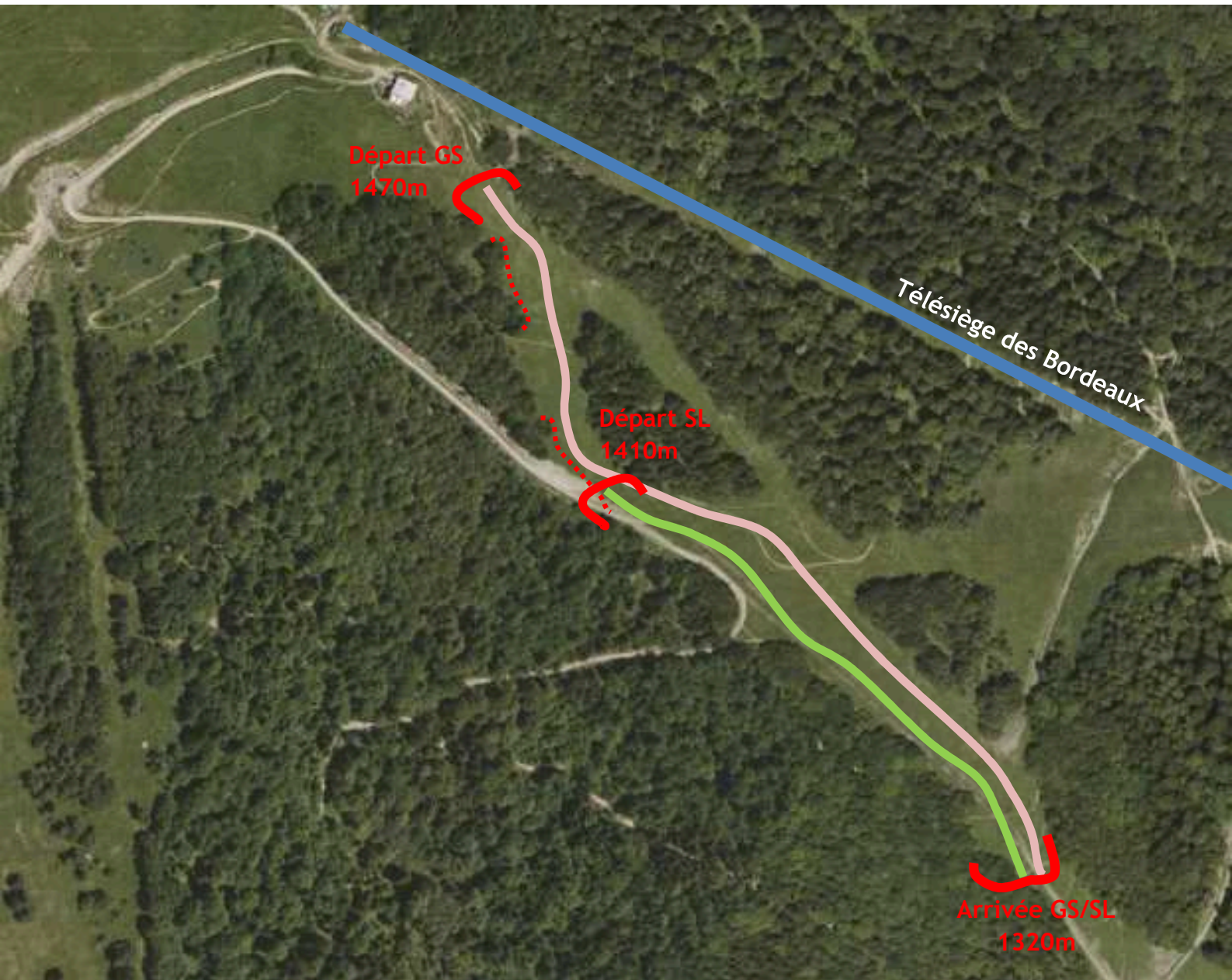

- ..... Filet FIS B
- Parcours GS
- Parcours SL

# FICHE DESCRIPTIVE

## Piste Les Bordeaux

- Nom de la piste : Les Bordeaux
- Orientation de la piste de compétition : sud-est
- Points de départ et arrivée :

	Parcours GS	Parcours SL
Altitude Départ	1470m	1410m
Altitude Arrivée	1320m	
Dénivelée	150m	90m

- La piste des Bordeaux bénéficie d'un bon ensoleillement et est accessible par le télésiège des Bruyères situé sur le front de neige.
- L'environnement de proximité est composé de forêts.
- Largeur : La piste a été créée selon un profil en travers entre 40 m et 50m de largeur.
- la longueur (en mètres) : 654 m
- la pente moyenne : 25 %
- pente minimum : 16 %
- pente maximum : 32 %
- les éventuelles aires d'atterrissage pour hélicoptère : 3 DZ à proximité
  
- Desserte : Télésiège des Bruyères
  - Altitude départ : 1470 m
  - Altitude arrivée : 1235 m
  - Dénivelée (en mètres) : 337 m
  - Débit : 720 p/h
  - Vitesse d'exploitation théorique 2,40 m/s
  - Longueur hors tout : 1050 m
  
- Distance jusqu'à l'hôpital le plus proche : 5 et 10 mn en hélicoptère
  - CHU La Tronche 45 km (55 mn par la route)
  - Hôpital sud Echirrolles : 33 km (46 mn par la route et entre 5 et 10 mn en hélicoptère)
  
- Matériel de chronométrage : ondes

# CROQUIS PISTE LES BORDEAUX

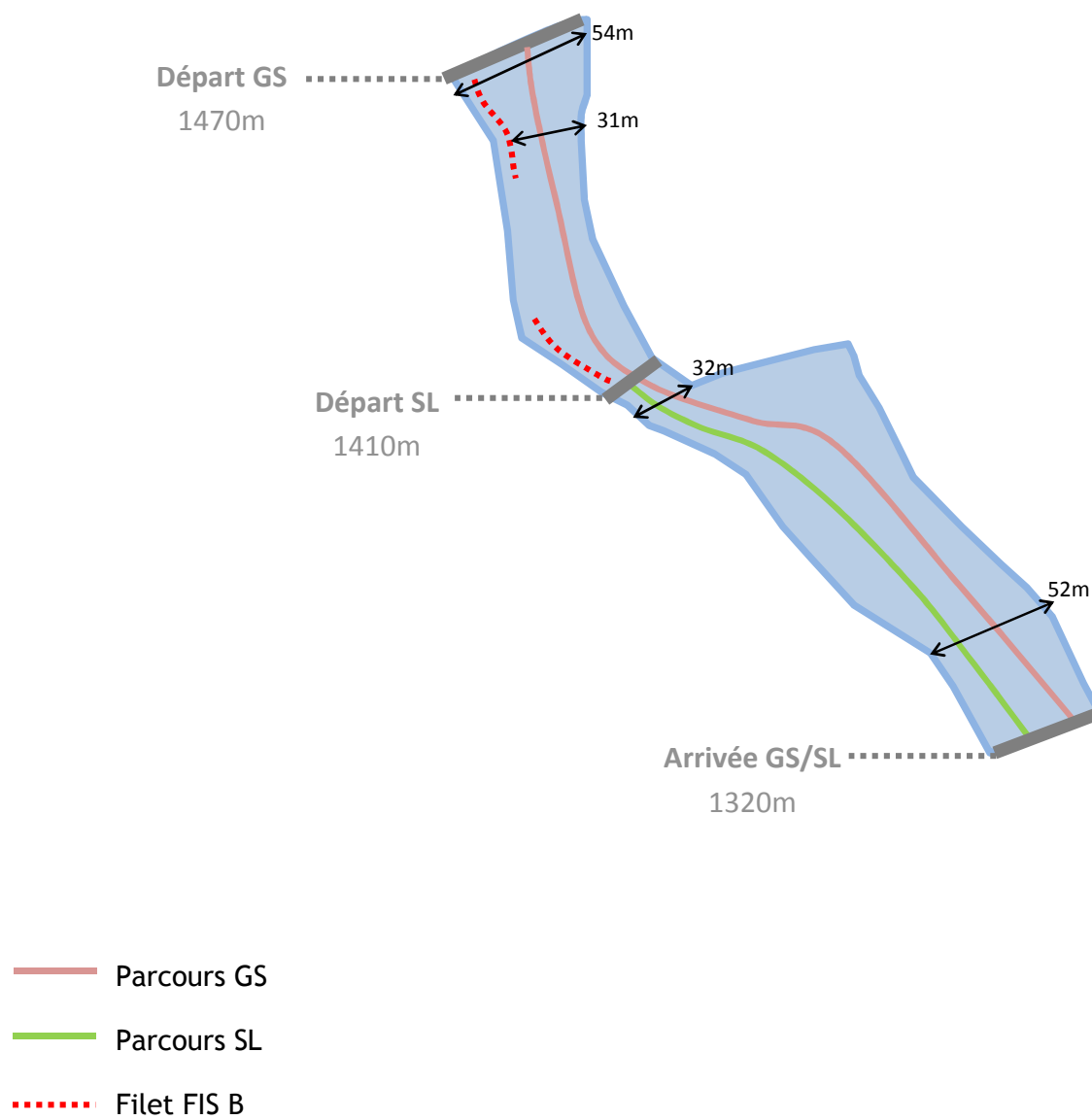

# PROFIL EN LONG PISTE LES BORDEAUX

- Pente moyenne : 25 %
- Pente maxi : 32 %
- Pente mini : 16 %

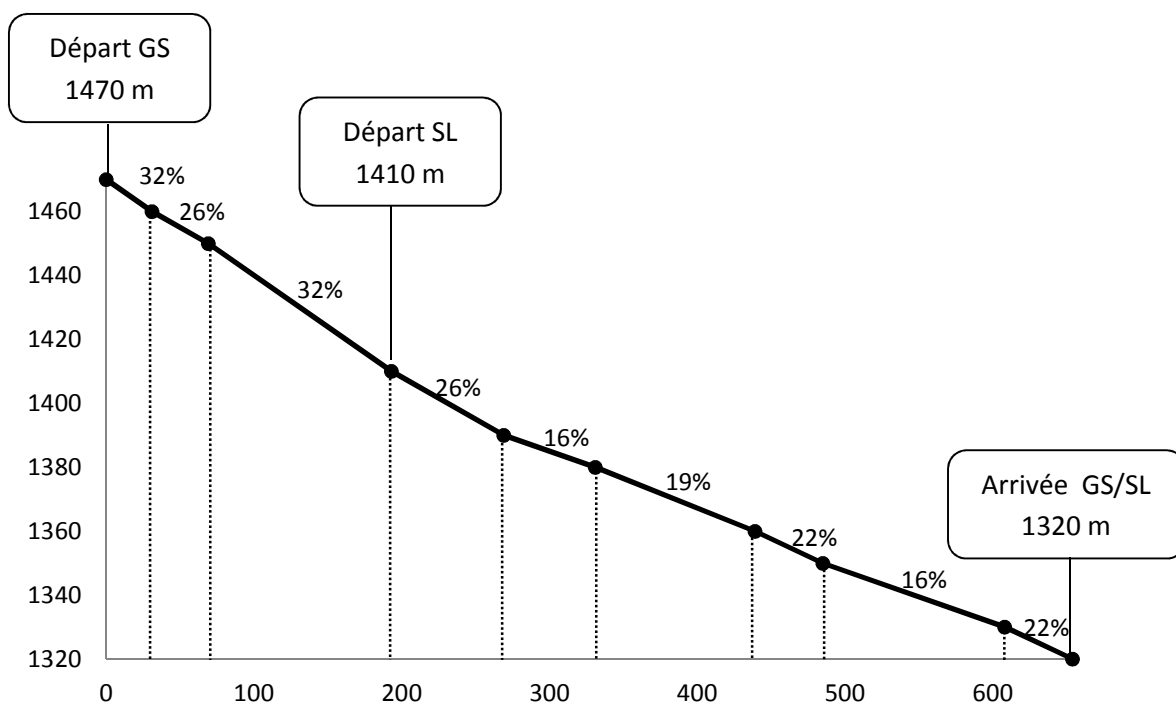



France métro-  
Lorraine-Durance  
Crest

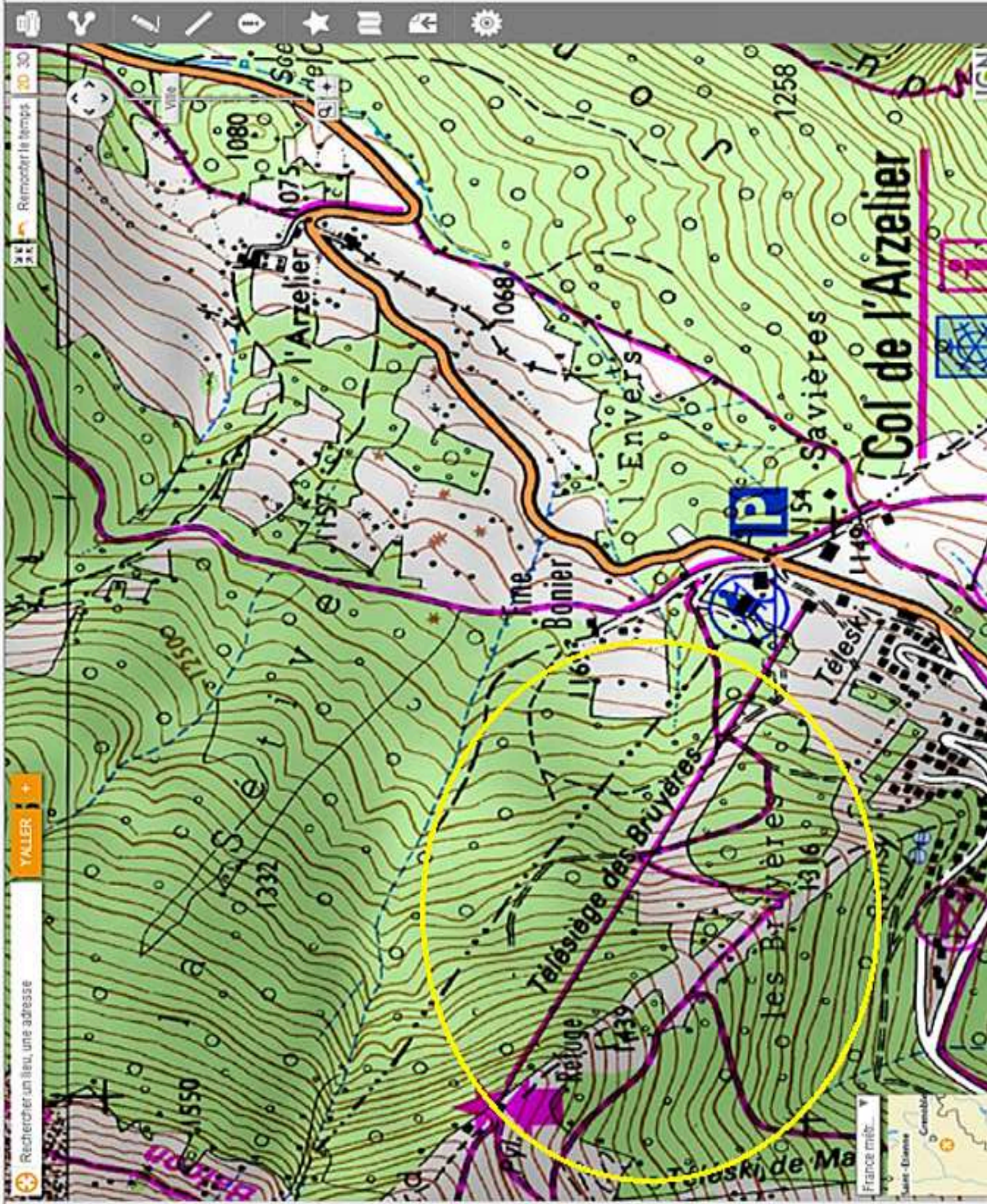

Rechercher un lieu, une adresse

YALLER

Recharger le temps

30 30